

## ГРАФИЧЕСКОЕ ОПИСАНИЕ МЕСТОПОЛОЖЕНИЯ ГРАНИЦ

Публичный сервитут на срок 49 лет в пользу ООО «ИНВЕСТ-ТРЕЙДХАУС» (ИНН: 7716799274, ОГРН: 1157746640270) в отношении земель и земельных участков в целях эксплуатации линейного объекта системы газоснабжения местного значения «Надземный газопровод низкого давления по ул. Центральная-1 с. Ефаево» (наименование объекта, местоположение границ которого описано (далее - объект)

### Раздел 1

Сведения об объекте		
№ п/п	Характеристики объекта	Описание характеристик
1	2	3
1	Местоположение объекта	Республика Мордовия, Краснослободский муниципальный район, Ефаевское сельское поселение, с. Ефаево
2	Площадь объекта +/- величина погрешности определения площади (Р+/- Дельта Р)	5455 кв.м ± 15 кв.м
3	Иные характеристики объекта	Публичный сервитут на срок 49 лет в пользу ООО «ИНВЕСТ-ТРЕЙДХАУС» (ИНН: 7716799274, ОГРН: 1157746640270) в отношении земель и земельных участков в целях эксплуатации линейного объекта системы газоснабжения местного значения «Надземный газопровод низкого давления по ул. Центральная-1 с. Ефаево» в соответствии со статьей 3.6 Федерального закона от 25.10.2001 № 137-ФЗ «О введении в действие Земельного кодекса Российской Федерации»

## Раздел 2

Сведения о местоположении границ объекта					
1. Система координат <u>МСК-13, зона 1</u>					
2. Сведения о характерных точках границ объекта					
Обозначение характерных точек границ	Координаты, м		Метод определения координат характерной точки	Средняя квадратическая погрешность положения характерной точки ( $M_t$ ), м	Описание обозначения точки на местности (при наличии)
	X	Y			
1	2	3	4	5	6
1	404704.75	1198556.21	Аналитический метод	0.10	–
2	404726.09	1198598.11	Аналитический метод	0.10	–
3	404715.47	1198602.51	Аналитический метод	0.10	–
4	404708.05	1198607.02	Аналитический метод	0.10	–
5	404698.70	1198611.97	Аналитический метод	0.10	–
6	404712.20	1198629.41	Аналитический метод	0.10	–
7	404702.55	1198637.13	Аналитический метод	0.10	–
8	404740.78	1198690.53	Аналитический метод	0.10	–
9	404760.13	1198718.82	Аналитический метод	0.10	–
10	404778.92	1198747.07	Аналитический метод	0.10	–
11	404789.66	1198763.47	Аналитический метод	0.10	–
12	404778.83	1198769.77	Аналитический метод	0.10	–
13	404790.45	1198797.91	Аналитический метод	0.10	–
14	404804.31	1198832.35	Аналитический метод	0.10	–
15	404796.94	1198836.55	Аналитический метод	0.10	–
16	404818.38	1198877.02	Аналитический метод	0.10	–
17	404831.13	1198899.48	Аналитический метод	0.10	–
18	404835.76	1198896.93	Аналитический метод	0.10	–
19	404841.36	1198901.75	Аналитический метод	0.10	–
20	404871.11	1198929.59	Аналитический метод	0.10	–
21	404872.62	1198928.28	Аналитический метод	0.10	–
22	404885.60	1198946.65	Аналитический метод	0.10	–
23	404901.72	1198965.43	Аналитический метод	0.10	–
24	404940.71	1199008.54	Аналитический метод	0.10	–
25	404965.88	1199025.22	Аналитический метод	0.10	–
26	404973.20	1199014.38	Аналитический метод	0.10	–
27	404978.85	1199005.86	Аналитический метод	0.10	–
28	404981.69	1199001.85	Аналитический метод	0.10	–
29	404927.87	1198945.12	Аналитический метод	0.10	–
30	404904.26	1198918.82	Аналитический метод	0.10	–
31	404905.42	1198917.90	Аналитический метод	0.10	–
32	404901.24	1198914.06	Аналитический метод	0.10	–
33	404898.34	1198916.37	Аналитический метод	0.10	–
34	404889.56	1198906.19	Аналитический метод	0.10	–
35	404869.81	1198883.11	Аналитический метод	0.10	–
36	404872.85	1198880.51	Аналитический метод	0.10	–
37	404892.60	1198903.59	Аналитический метод	0.10	–
38	404898.86	1198910.85	Аналитический метод	0.10	–
39	404901.42	1198908.80	Аналитический метод	0.10	–
40	404911.56	1198918.12	Аналитический метод	0.10	–
41	404910.08	1198919.30	Аналитический метод	0.10	–
42	404930.81	1198942.40	Аналитический метод	0.10	–
43	404984.96	1198999.48	Аналитический метод	0.10	–
44	404985.72	1199000.28	Аналитический метод	0.10	–
45	404986.32	1199000.96	Аналитический метод	0.10	–
46	404988.95	1199003.19	Аналитический метод	0.10	–
47	404986.36	1199006.24	Аналитический метод	0.10	–
48	404984.56	1199004.71	Аналитический метод	0.10	–
49	404982.15	1199008.12	Аналитический метод	0.10	–
50	404976.52	1199016.60	Аналитический метод	0.10	–

51	404968.93	1199027.85	Аналитический метод	0.10	–
52	404969.07	1199027.97	Аналитический метод	0.10	–
53	404969.07	1199028.27	Аналитический метод	0.10	–
54	404995.70	1199054.34	Аналитический метод	0.10	–
55	404994.72	1199085.40	Аналитический метод	0.10	–
56	405016.67	1199086.10	Аналитический метод	0.10	–
57	405016.55	1199090.10	Аналитический метод	0.10	–
58	404990.60	1199089.28	Аналитический метод	0.10	–
59	404991.64	1199055.96	Аналитический метод	0.10	–
60	404965.67	1199030.54	Аналитический метод	0.10	–
61	404965.07	1199029.95	Аналитический метод	0.10	–
62	404965.07	1199029.75	Аналитический метод	0.10	–
63	404964.00	1199028.78	Аналитический метод	0.10	–
64	404938.09	1199011.60	Аналитический метод	0.10	–
65	404898.72	1198968.07	Аналитический метод	0.10	–
66	404882.44	1198949.11	Аналитический метод	0.10	–
67	404871.90	1198934.20	Аналитический метод	0.10	–
68	404871.01	1198934.97	Аналитический метод	0.10	–
69	404838.68	1198904.73	Аналитический метод	0.10	–
70	404835.26	1198901.77	Аналитический метод	0.10	–
71	404829.59	1198904.88	Аналитический метод	0.10	–
72	404814.88	1198878.94	Аналитический метод	0.10	–
73	404791.58	1198834.99	Аналитический метод	0.10	–
74	404799.29	1198830.61	Аналитический метод	0.10	–
75	404786.75	1198799.43	Аналитический метод	0.10	–
76	404773.79	1198768.07	Аналитический метод	0.10	–
77	404784.00	1198762.13	Аналитический метод	0.10	–
78	404775.58	1198749.27	Аналитический метод	0.10	–
79	404756.81	1198721.06	Аналитический метод	0.10	–
80	404737.50	1198692.83	Аналитический метод	0.10	–
81	404697.09	1198636.37	Аналитический метод	0.10	–
82	404706.62	1198628.75	Аналитический метод	0.10	–
83	404694.07	1198612.52	Аналитический метод	0.10	–
84	404683.02	1198597.78	Аналитический метод	0.10	–
85	404674.20	1198581.94	Аналитический метод	0.10	–
86	404672.03	1198583.50	Аналитический метод	0.10	–
87	404650.66	1198553.21	Аналитический метод	0.10	–
88	404621.98	1198520.56	Аналитический метод	0.10	–
89	404605.30	1198526.08	Аналитический метод	0.10	–
90	404586.11	1198485.48	Аналитический метод	0.10	–
91	404564.63	1198466.40	Аналитический метод	0.10	–
92	404547.92	1198452.12	Аналитический метод	0.10	–
93	404526.15	1198453.33	Аналитический метод	0.10	–
94	404525.34	1198444.42	Аналитический метод	0.10	–
95	404495.02	1198443.40	Аналитический метод	0.10	–
96	404495.16	1198439.40	Аналитический метод	0.10	–
97	404529.00	1198440.54	Аналитический метод	0.10	–
98	404529.79	1198449.13	Аналитический метод	0.10	–
99	404549.30	1198448.04	Аналитический метод	0.10	–
100	404567.25	1198463.38	Аналитический метод	0.10	–
101	404589.37	1198483.04	Аналитический метод	0.10	–
102	404607.40	1198521.18	Аналитический метод	0.10	–
103	404623.24	1198515.94	Аналитический метод	0.10	–
104	404653.80	1198550.73	Аналитический метод	0.10	–
105	404672.97	1198577.90	Аналитический метод	0.10	–
106	404675.52	1198576.08	Аналитический метод	0.10	–
107	404686.45	1198595.72	Аналитический метод	0.10	–
108	404696.23	1198608.74	Аналитический метод	0.10	–
109	404706.12	1198603.51	Аналитический метод	0.10	–
110	404713.80	1198598.87	Аналитический метод	0.10	–
111	404720.57	1198596.07	Аналитический метод	0.10	–
112	404701.19	1198558.03	Аналитический метод	0.10	–
113	404675.78	1198508.65	Аналитический метод	0.10	–
114	404668.70	1198494.28	Аналитический метод	0.10	–
115	404665.75	1198495.32	Аналитический метод	0.10	–
116	404659.41	1198480.36	Аналитический метод	0.10	–
117	404634.40	1198422.98	Аналитический метод	0.10	–

118	404638.06	1198421.38	Аналитический метод	0.10	–
119	404663.09	1198478.78	Аналитический метод	0.10	–
120	404667.97	1198490.30	Аналитический метод	0.10	–
121	404670.72	1198489.34	Аналитический метод	0.10	–
122	404679.36	1198506.85	Аналитический метод	0.10	–
1	404704.75	1198556.21	Аналитический метод	0.10	–

3. Сведения о характерных точках части (частей) границы объекта

Обозначение характерных точек части границы	Координаты, м		Метод определения координат характерной точки	Средняя квадратическая погрешность положения характерной точки (M <sub>t</sub> ), м	Описание обозначения точки на местности (при наличии)
	X	Y			
1	2	3	4	5	6
–	–	–	–	–	–



## Раздел 4

### Схема расположения границ публичного сервитута

#### Обзорная схема расположения

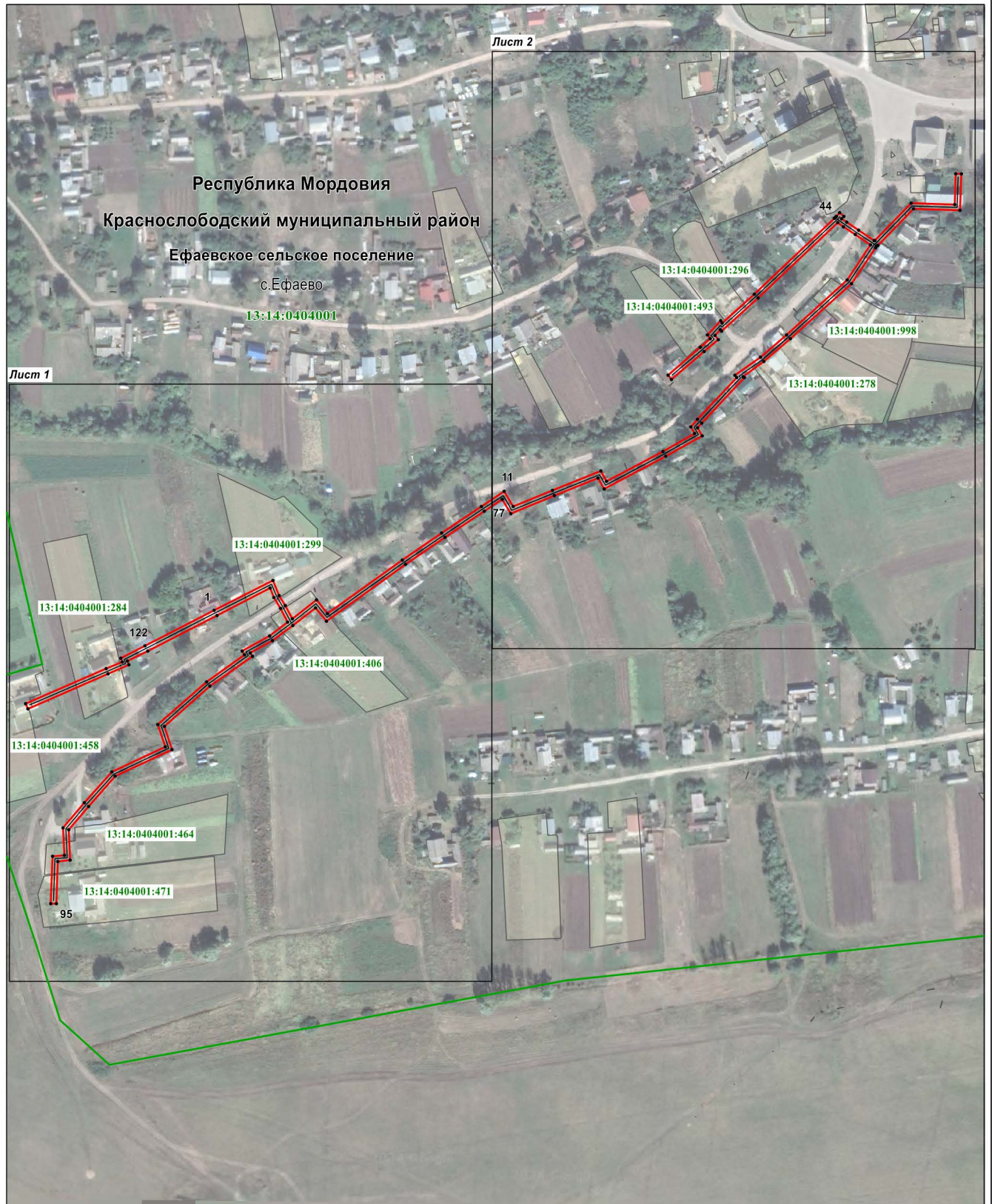

Масштаб 1 : 4000

Используемые условные знаки и обозначения приведены на отдельной странице в конце раздела.

Раздел 4

Схема расположения границ публичного сервитута

Лист 1



Масштаб 1 : 2000

Используемые условные знаки и обозначения приведены на отдельной странице в конце раздела.

Схема расположения границ публичного сервитута

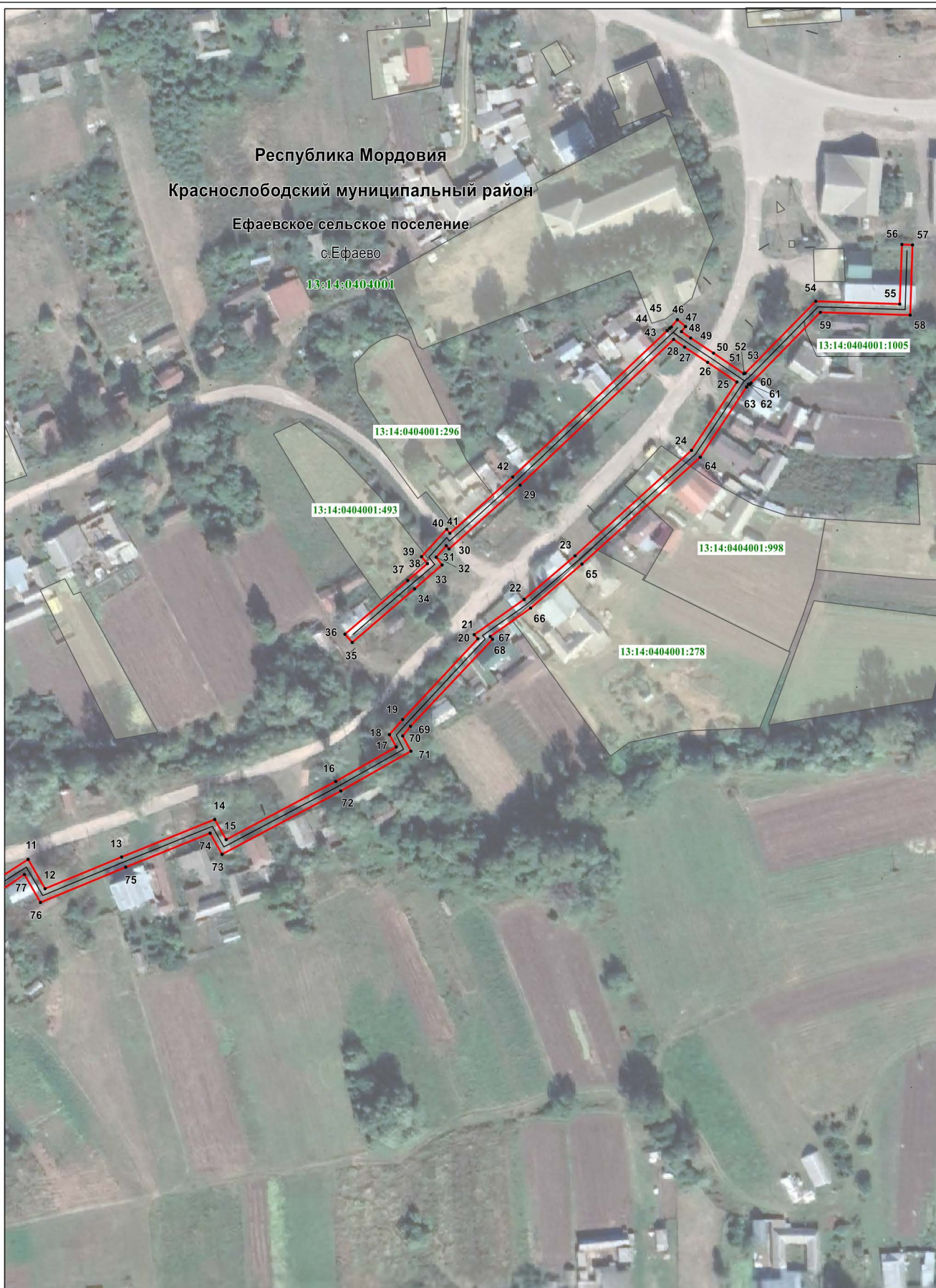

Масштаб 1 : 2000





Используемые условные знаки и обозначения приведены на отдельной странице в конце раздела.



## Раздел 4

### Схема расположения границ публичного сервитута

#### Используемые условные знаки и обозначения:

.1	-	характерная точка планируемой границы публичного сервитута
	-	планируемая граница публичного сервитута
	-	газопровод
	-	граница кадастрового квартала
	-	земельный участок, кадастровый номер
13:14:0404001	-	подпись кадастрового квартала
Республика Мордовия	-	наименование субъекта РФ
Краснослободский муниципальный район	-	наименование муниципального района
Ефаевское сельское поселение	-	наименование сельского поселения
с.Ефаево	-	наименование населенного пункта