

## ГРАФИЧЕСКОЕ ОПИСАНИЕ МЕСТОПОЛОЖЕНИЯ ГРАНИЦ

публичный сервитут на срок 49 лет в пользу ООО «ИНВЕСТ-ТРЕЙДХАУС» (ИНН: 7716799274, ОГРН: 1157746640270) в отношении земель и земельных участков в целях эксплуатации линейного объекта системы газоснабжения местного значения «Надземный газопровод низкого давления ул. Пушкина с. Ефаево» (наименование объекта, местоположение границ которого описано (далее - объект)

### Раздел 1

Сведения об объекте		
№ п/п	Характеристики объекта	Описание характеристик
1	2	3
1	Местоположение объекта	Республика Мордовия, Краснослободский район, Ефаевское сельское поселение, с. Ефаево
2	Площадь объекта +/- величина погрешности определения площади (Р+/- Дельта Р)	2686 кв.м ± 19 кв.м
3	Иные характеристики объекта	публичный сервитут на срок 49 лет в пользу ООО «ИНВЕСТ-ТРЕЙДХАУС» (ИНН: 7716799274, ОГРН: 1157746640270) в отношении земель и земельных участков в целях эксплуатации линейного объекта системы газоснабжения местного значения «Надземный газопровод низкого давления ул. Пушкина с. Ефаево» в соответствии со статьей 3.6 Федерального закона от 25.10.2001 № 137-ФЗ «О введении в действие Земельного кодекса Российской Федерации»

## Раздел 2

Сведения о местоположении границ объекта					
1. Система координат <u>МСК-13, зона 1</u>					
2. Сведения о характерных точках границ объекта					
Обозначение характерных точек границ	Координаты, м		Метод определения координат характерной точки	Средняя квадратическая погрешность положения характерной точки ( $M_t$ ), м	Описание обозначения точки на местности (при наличии)
	X	Y			
1	2	3	4	5	6
Зона(1)	-	-	-	-	-
1	405018.14	1199150.36	Аналитический метод	0.10	-
2	405018.24	1199154.36	Аналитический метод	0.10	-
3	405014.28	1199154.46	Аналитический метод	0.10	-
4	404995.96	1199154.99	Аналитический метод	0.10	-
5	404965.83	1199155.65	Аналитический метод	0.10	-
6	404965.73	1199151.82	Аналитический метод	0.10	-
7	404948.01	1199149.86	Аналитический метод	0.10	-
8	404935.25	1199148.67	Аналитический метод	0.10	-
9	404935.02	1199149.03	Аналитический метод	0.10	-
10	404883.67	1199134.99	Аналитический метод	0.10	-
11	404857.03	1199128.60	Аналитический метод	0.10	-
12	404856.26	1199135.82	Аналитический метод	0.10	-
13	404823.20	1199137.28	Аналитический метод	0.10	-
14	404823.67	1199143.17	Аналитический метод	0.10	-
15	404824.21	1199153.52	Аналитический метод	0.10	-
16	404823.18	1199161.44	Аналитический метод	0.10	-
17	404823.82	1199163.03	Аналитический метод	0.10	-
18	404837.93	1199163.64	Аналитический метод	0.10	-
19	404837.75	1199167.64	Аналитический метод	0.10	-
20	404822.55	1199166.98	Аналитический метод	0.10	-
21	404821.24	1199167.20	Аналитический метод	0.10	-
22	404767.02	1199166.09	Аналитический метод	0.10	-
23	404766.77	1199172.07	Аналитический метод	0.10	-
24	404754.50	1199172.52	Аналитический метод	0.10	-
25	404754.36	1199168.52	Аналитический метод	0.10	-
26	404762.93	1199168.21	Аналитический метод	0.10	-
27	404763.20	1199162.01	Аналитический метод	0.10	-
28	404819.56	1199163.17	Аналитический метод	0.10	-
29	404819.08	1199161.96	Аналитический метод	0.10	-
30	404820.19	1199153.36	Аналитический метод	0.10	-
31	404819.67	1199143.43	Аналитический метод	0.10	-
32	404819.21	1199137.45	Аналитический метод	0.10	-
33	404785.91	1199139.65	Аналитический метод	0.10	-
34	404786.51	1199145.96	Аналитический метод	0.10	-
35	404742.39	1199150.43	Аналитический метод	0.10	-
36	404706.27	1199151.89	Аналитический метод	0.10	-
37	404671.63	1199153.32	Аналитический метод	0.10	-
38	404647.24	1199154.59	Аналитический метод	0.10	-
39	404636.69	1199155.10	Аналитический метод	0.10	-
40	404636.49	1199151.10	Аналитический метод	0.10	-
41	404647.04	1199150.59	Аналитический метод	0.10	-
42	404671.45	1199149.32	Аналитический метод	0.10	-
43	404706.11	1199147.89	Аналитический метод	0.10	-
44	404742.11	1199146.43	Аналитический метод	0.10	-
45	404782.15	1199142.38	Аналитический метод	0.10	-
46	404781.53	1199135.93	Аналитический метод	0.10	-
47	404820.90	1199133.32	Аналитический метод	0.10	-
48	404820.96	1199133.37	Аналитический метод	0.10	-
49	404852.64	1199131.98	Аналитический метод	0.10	-

50	404853.53	1199123.64	Аналитический метод	0.10	–
51	404884.67	1199131.11	Аналитический метод	0.10	–
52	404933.69	1199144.52	Аналитический метод	0.10	–
53	404948.41	1199145.88	Аналитический метод	0.10	–
54	404969.65	1199148.22	Аналитический метод	0.10	–
55	404969.73	1199151.57	Аналитический метод	0.10	–
56	404995.86	1199150.99	Аналитический метод	0.10	–
57	405014.18	1199150.46	Аналитический метод	0.10	–
1	405018.14	1199150.36	Аналитический метод	0.10	–
Зона1(2)	–	–	–	–	–
58	405017.26	1199176.58	Аналитический метод	0.10	–
59	405017.30	1199180.58	Аналитический метод	0.10	–
60	405014.14	1199180.61	Аналитический метод	0.10	–
61	404997.76	1199179.04	Аналитический метод	0.10	–
62	404997.71	1199179.46	Аналитический метод	0.10	–
63	404915.60	1199175.49	Аналитический метод	0.10	–
64	404877.13	1199173.44	Аналитический метод	0.10	–
65	404877.27	1199170.37	Аналитический метод	0.10	–
66	404867.22	1199167.99	Аналитический метод	0.10	–
67	404868.14	1199164.09	Аналитический метод	0.10	–
68	404881.43	1199167.25	Аналитический метод	0.10	–
69	404881.31	1199169.66	Аналитический метод	0.10	–
70	404915.80	1199171.49	Аналитический метод	0.10	–
71	404994.17	1199175.28	Аналитический метод	0.10	–
72	404994.24	1199174.68	Аналитический метод	0.10	–
73	405014.32	1199176.61	Аналитический метод	0.10	–
58	405017.26	1199176.58	Аналитический метод	0.10	–

3. Сведения о характерных точках части (частей) границы объекта

Обозначение характерных точек части границы	Координаты, м		Метод определения координат характерной точки	Средняя квадратическая погрешность положения характерной точки (M), м	Описание обозначения точки на местности (при наличии)
	X	Y			
1	2	3	4	5	6
–	–	–	–	–	–



**Раздел 4**  
**Схема расположения границ публичного сервитута**

**Обзорная схема расположения**

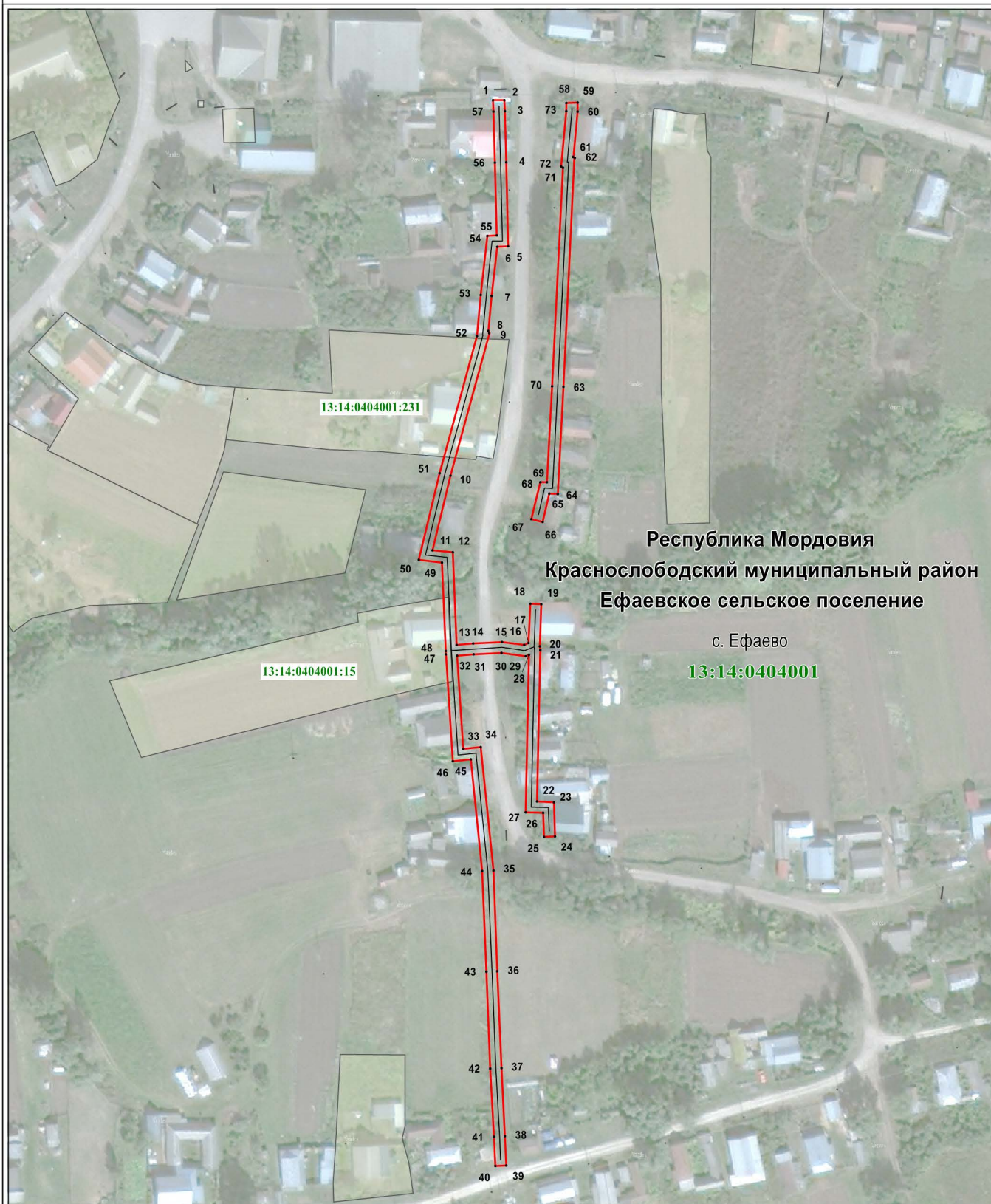

Республика Мордовия  
 Краснослободский муниципальный район  
 Ефаевское сельское поселение

с. Ефаево  
 13:14:0404001

Масштаб 1 : 2000

Используемые условные знаки и обозначения:

- |   |   |   |
|---|---|---|
| <ul style="list-style-type: none"> <li>• 1</li> <li></li> <li></li> <li><b>13:14:0404001</b></li> </ul> | <ul style="list-style-type: none"> <li>- характерная точка планируемой границы публичного сервитута</li> <li>- планируемая граница публичного сервитута</li> <li>- земельный участок, кадастровый номер</li> <li>- газопровод</li> <li>- подпись кадастрового квартала</li> </ul> | <ul style="list-style-type: none"> <li>- наименование субъекта РФ</li> <li>- наименование муниципального района</li> <li>- наименование сельского поселения</li> <li>- наименование населённого пункта</li> </ul> |
|---|---|---|

**Республика Мордовия**  
**Краснослободский муниципальный район**  
**Ефаевское сельское поселение**  
 с. Ефаево