

## ГРАФИЧЕСКОЕ ОПИСАНИЕ

**Публичный сервитут на срок 49 лет в пользу ООО «ИНВЕСТ-ТРЕЙДХАУС» (ИНН: 7716799274, ОГРН: 1157746640270) в отношении земель и земельных участков в целях эксплуатации линейного объекта системы газоснабжения местного значения «Подземный газопровод высокого давления к с. Русское Маскино»**

(наименование объекта, местоположение границ которого описано (далее - объект))

### Раздел 1

Сведения об объекте		
№ п/п	Характеристики объекта	Описание характеристик
1	2	3
1	Местоположение объекта	Республика Мордовия, Краснослободский район, Красноподгорное сельское поселение, с. Русское Маскино, д. Красная Подгора
2	Площадь объекта +/- величина погрешности определения площади (P+/- Дельта P)	12677 кв.м ± 39,41 кв.м
3	Иные характеристики объекта	Публичный сервитут на срок 49 лет в пользу ООО «ИНВЕСТ-ТРЕЙДХАУС» (ИНН: 7716799274, ОГРН: 1157746640270) в отношении земель и земельных участков в целях эксплуатации линейного объекта системы газоснабжения местного значения «Подземный газопровод высокого давления к с. Русское Маскино» в соответствии со статьей 3.6 Федерального закона от 25.10.2001 №137-ФЗ «О введении в действие Земельного кодекса Российской Федерации»

## Раздел 2

Сведения о местоположении границ объекта					
1. Система координат <u>МСК-13, зона 1</u>					
2. Сведения о характерных точках границ объекта					
Обозначение характерных точек границ	Координаты, м		Метод определения координат характерной точки	Средняя квадратическая погрешность положения характерной точки ( $M_t$ ), м	Описание обозначения точки на местности (при наличии)
	X	Y			
1	2	3	4	5	6
1	427650.62	1201714.73	Аналитический метод	0.10	–
2	427656.34	1201717.07	Аналитический метод	0.10	–
3	427762.92	1201758.58	Аналитический метод	0.10	–
4	427790.70	1201769.83	Аналитический метод	0.10	–
5	427824.53	1201783.00	Аналитический метод	0.10	–
6	427867.72	1201799.44	Аналитический метод	0.10	–
7	427875.17	1201802.34	Аналитический метод	0.10	–
8	427885.36	1201794.35	Аналитический метод	0.10	–
9	427900.42	1201812.73	Аналитический метод	0.10	–
10	427883.13	1201826.52	Аналитический метод	0.10	–
11	427867.95	1201807.95	Аналитический метод	0.10	–
12	427871.49	1201805.20	Аналитический метод	0.10	–
13	427866.28	1201803.18	Аналитический метод	0.10	–
14	427823.09	1201786.74	Аналитический метод	0.10	–
15	427789.22	1201773.55	Аналитический метод	0.10	–
16	427761.44	1201762.30	Аналитический метод	0.10	–
17	427654.84	1201720.78	Аналитический метод	0.10	–
18	427649.19	1201718.46	Аналитический метод	0.10	–
19	427596.34	1201698.66	Аналитический метод	0.10	–
20	427552.25	1201682.16	Аналитический метод	0.10	–
21	427507.62	1201665.73	Аналитический метод	0.10	–
22	427463.32	1201648.58	Аналитический метод	0.10	–
23	427416.59	1201630.55	Аналитический метод	0.10	–
24	427369.49	1201612.22	Аналитический метод	0.10	–
25	427321.48	1201594.77	Аналитический метод	0.10	–
26	427276.12	1201577.34	Аналитический метод	0.10	–
27	427231.17	1201561.28	Аналитический метод	0.10	–
28	427183.93	1201543.82	Аналитический метод	0.10	–
29	427135.98	1201526.10	Аналитический метод	0.10	–
30	427089.70	1201509.12	Аналитический метод	0.10	–
31	427039.09	1201490.56	Аналитический метод	0.10	–
32	426992.18	1201473.12	Аналитический метод	0.10	–
33	426946.76	1201456.16	Аналитический метод	0.10	–
34	426898.62	1201438.18	Аналитический метод	0.10	–
35	426857.61	1201421.14	Аналитический метод	0.10	–
36	426804.32	1201397.58	Аналитический метод	0.10	–
37	426756.67	1201377.81	Аналитический метод	0.10	–
38	426712.70	1201359.80	Аналитический метод	0.10	–
39	426666.49	1201340.46	Аналитический метод	0.10	–
40	426619.57	1201321.27	Аналитический метод	0.10	–
41	426573.67	1201300.86	Аналитический метод	0.10	–
42	426523.37	1201279.26	Аналитический метод	0.10	–
43	426478.08	1201259.33	Аналитический метод	0.10	–
44	426435.16	1201242.15	Аналитический метод	0.10	–
45	426410.52	1201231.67	Аналитический метод	0.10	–
46	426394.33	1201225.75	Аналитический метод	0.10	–
47	426351.76	1201223.61	Аналитический метод	0.10	–
48	426320.10	1201223.13	Аналитический метод	0.10	–
49	426257.15	1201219.80	Аналитический метод	0.10	–
50	426211.28	1201218.62	Аналитический метод	0.10	–

51	426174.78	1201216.02	Аналитический метод	0.10	–
52	426147.14	1201213.43	Аналитический метод	0.10	–
53	426100.21	1201208.82	Аналитический метод	0.10	–
54	426040.37	1201204.66	Аналитический метод	0.10	–
55	425987.85	1201202.74	Аналитический метод	0.10	–
56	425950.35	1201203.27	Аналитический метод	0.10	–
57	425909.42	1201202.72	Аналитический метод	0.10	–
58	425883.17	1201204.79	Аналитический метод	0.10	–
59	425864.29	1201200.64	Аналитический метод	0.10	–
60	425863.77	1201200.44	Аналитический метод	0.10	–
61	425823.58	1201185.38	Аналитический метод	0.10	–
62	425823.41	1201185.32	Аналитический метод	0.10	–
63	425820.34	1201203.29	Аналитический метод	0.10	–
64	425816.60	1201221.39	Аналитический метод	0.10	–
65	425810.24	1201247.15	Аналитический метод	0.10	–
66	425801.56	1201274.21	Аналитический метод	0.10	–
67	425793.12	1201312.72	Аналитический метод	0.10	–
68	425791.59	1201319.95	Аналитический метод	0.10	–
69	425788.66	1201349.83	Аналитический метод	0.10	–
70	425823.18	1201355.64	Аналитический метод	0.10	–
71	425822.52	1201359.58	Аналитический метод	0.10	–
72	425784.32	1201353.15	Аналитический метод	0.10	–
73	425787.63	1201319.35	Аналитический метод	0.10	–
74	425789.20	1201311.89	Аналитический метод	0.10	–
75	425797.70	1201273.17	Аналитический метод	0.10	–
76	425806.39	1201246.05	Аналитический метод	0.10	–
77	425812.70	1201220.51	Аналитический метод	0.10	–
78	425816.41	1201202.55	Аналитический метод	0.10	–
79	425819.58	1201183.97	Аналитический метод	0.10	–
80	425761.49	1201161.72	Аналитический метод	0.10	–
81	425695.51	1201136.83	Аналитический метод	0.10	–
82	425644.84	1201119.51	Аналитический метод	0.10	–
83	425591.61	1201100.39	Аналитический метод	0.10	–
84	425533.76	1201079.14	Аналитический метод	0.10	–
85	425479.31	1201058.44	Аналитический метод	0.10	–
86	425417.96	1201034.01	Аналитический метод	0.10	–
87	425375.60	1201014.72	Аналитический метод	0.10	–
88	425345.31	1201000.66	Аналитический метод	0.10	–
89	425340.60	1200998.49	Аналитический метод	0.10	–
90	425324.67	1200989.52	Аналитический метод	0.10	–
91	425320.07	1200986.86	Аналитический метод	0.10	–
92	425311.11	1201005.47	Аналитический метод	0.10	–
93	425292.41	1200995.40	Аналитический метод	0.10	–
94	425302.15	1200976.13	Аналитический метод	0.10	–
95	425309.29	1200979.56	Аналитический метод	0.10	–
96	425310.78	1200976.91	Аналитический метод	0.10	–
97	425313.50	1200978.44	Аналитический метод	0.10	–
98	425326.65	1200986.04	Аналитический метод	0.10	–
99	425342.35	1200994.89	Аналитический метод	0.10	–
100	425346.99	1200997.02	Аналитический метод	0.10	–
101	425377.27	1201011.08	Аналитический метод	0.10	–
102	425419.53	1201030.33	Аналитический метод	0.10	–
103	425480.76	1201054.72	Аналитический метод	0.10	–
104	425535.16	1201075.40	Аналитический метод	0.10	–
105	425592.98	1201096.63	Аналитический метод	0.10	–
106	425646.16	1201115.73	Аналитический метод	0.10	–
107	425696.87	1201133.07	Аналитический метод	0.10	–
108	425762.92	1201157.98	Аналитический метод	0.10	–
109	425822.52	1201180.82	Аналитический метод	0.10	–
110	425824.91	1201181.60	Аналитический метод	0.10	–
111	425865.21	1201196.70	Аналитический метод	0.10	–
112	425865.46	1201196.80	Аналитический метод	0.10	–
113	425883.45	1201200.75	Аналитический метод	0.10	–
114	425909.29	1201198.72	Аналитический метод	0.10	–
115	425950.35	1201199.27	Аналитический метод	0.10	–
116	425987.89	1201198.74	Аналитический метод	0.10	–
117	426040.62	1201200.66	Аналитический метод	0.10	–

118	426100.52	1201204.83	Аналитический метод	0.10	–
119	426147.52	1201209.45	Аналитический метод	0.10	–
120	426175.14	1201212.04	Аналитический метод	0.10	–
121	426211.52	1201214.62	Аналитический метод	0.10	–
122	426257.28	1201215.80	Аналитический метод	0.10	–
123	426320.24	1201219.13	Аналитический метод	0.10	–
124	426351.89	1201219.61	Аналитический метод	0.10	–
125	426395.13	1201221.79	Аналитический метод	0.10	–
126	426411.99	1201227.95	Аналитический метод	0.10	–
127	426436.66	1201238.44	Аналитический метод	0.10	–
128	426479.63	1201255.65	Аналитический метод	0.10	–
129	426524.96	1201275.59	Аналитический метод	0.10	–
130	426575.26	1201297.19	Аналитический метод	0.10	–
131	426621.14	1201317.59	Аналитический метод	0.10	–
132	426668.02	1201336.76	Аналитический метод	0.10	–
133	426714.24	1201356.10	Аналитический метод	0.10	–
134	426758.19	1201374.11	Аналитический метод	0.10	–
135	426805.90	1201393.90	Аналитический метод	0.10	–
136	426859.17	1201417.45	Аналитический метод	0.10	–
137	426900.08	1201434.46	Аналитический метод	0.10	–
138	426948.16	1201452.42	Аналитический метод	0.10	–
139	426993.58	1201469.38	Аналитический метод	0.10	–
140	427040.47	1201486.80	Аналитический метод	0.10	–
141	427091.08	1201505.36	Аналитический метод	0.10	–
142	427137.36	1201522.34	Аналитический метод	0.10	–
143	427185.31	1201540.06	Аналитический метод	0.10	–
144	427232.54	1201557.52	Аналитический метод	0.10	–
145	427277.51	1201573.58	Аналитический метод	0.10	–
146	427322.90	1201591.03	Аналитический метод	0.10	–
147	427370.90	1201608.48	Аналитический метод	0.10	–
148	427418.03	1201626.81	Аналитический метод	0.10	–
149	427464.76	1201644.84	Аналитический метод	0.10	–
150	427509.05	1201661.99	Аналитический метод	0.10	–
151	427553.65	1201678.40	Аналитический метод	0.10	–
152	427597.74	1201694.92	Аналитический метод	0.10	–
1	427650.62	1201714.73	Аналитический метод	0.10	–

### 3. Сведения о характерных точках части (частей) границы объекта

Обозначение характерных точек части границы	Координаты, м		Метод определения координат характерной точки	Средняя квадратическая погрешность положения характерной точки (M), м	Описание обозначения точки на местности (при наличии)
	X	Y			
1	2	3	4	5	6
–	–	–	–	–	–



Схема расположения границ публичного сервитута

Обзорная схема расположения

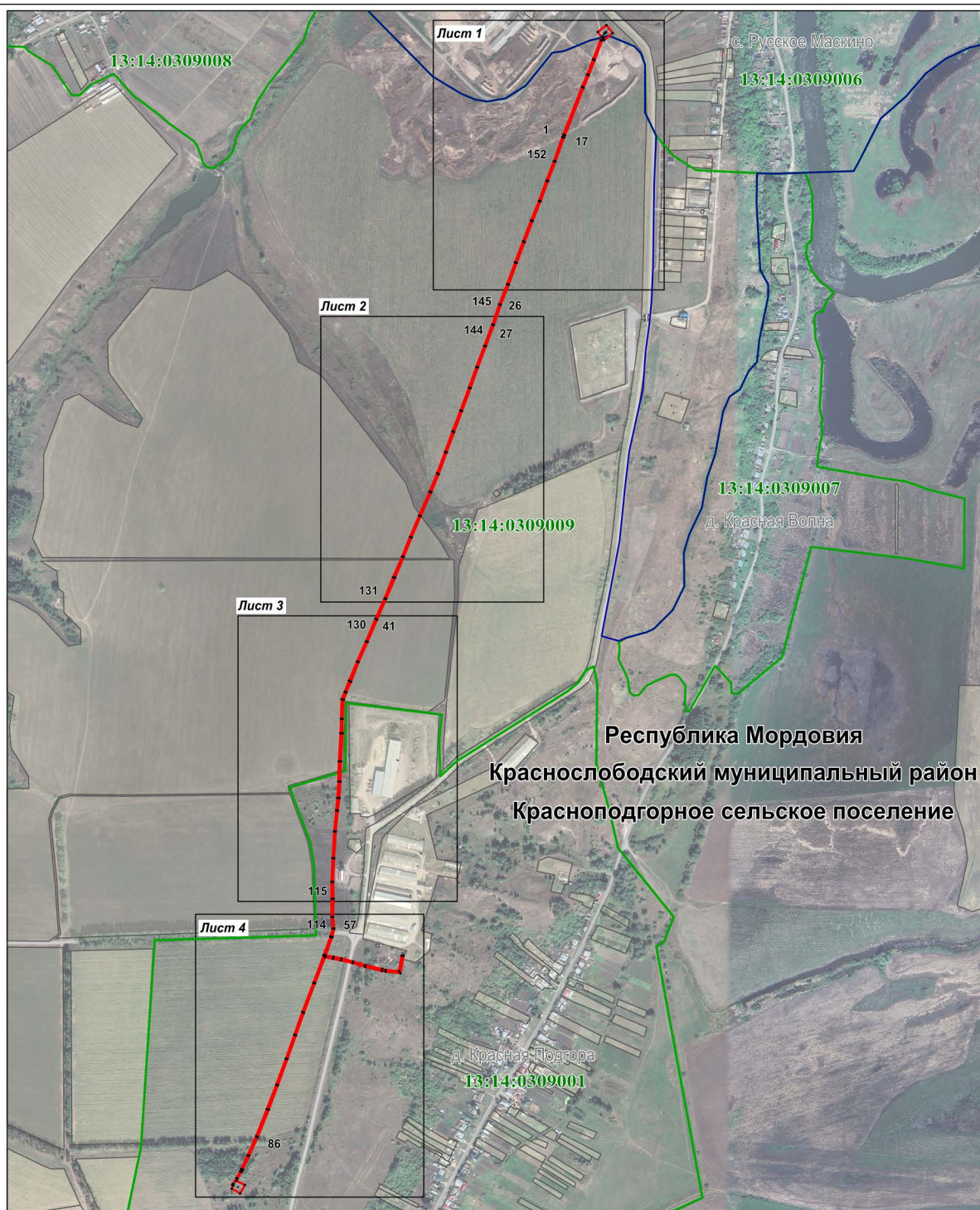

Масштаб 1 : 14000

Используемые условные знаки и обозначения приведены на отдельной странице в конце раздела

Схема расположения границ публичного сервитута

Лист 1

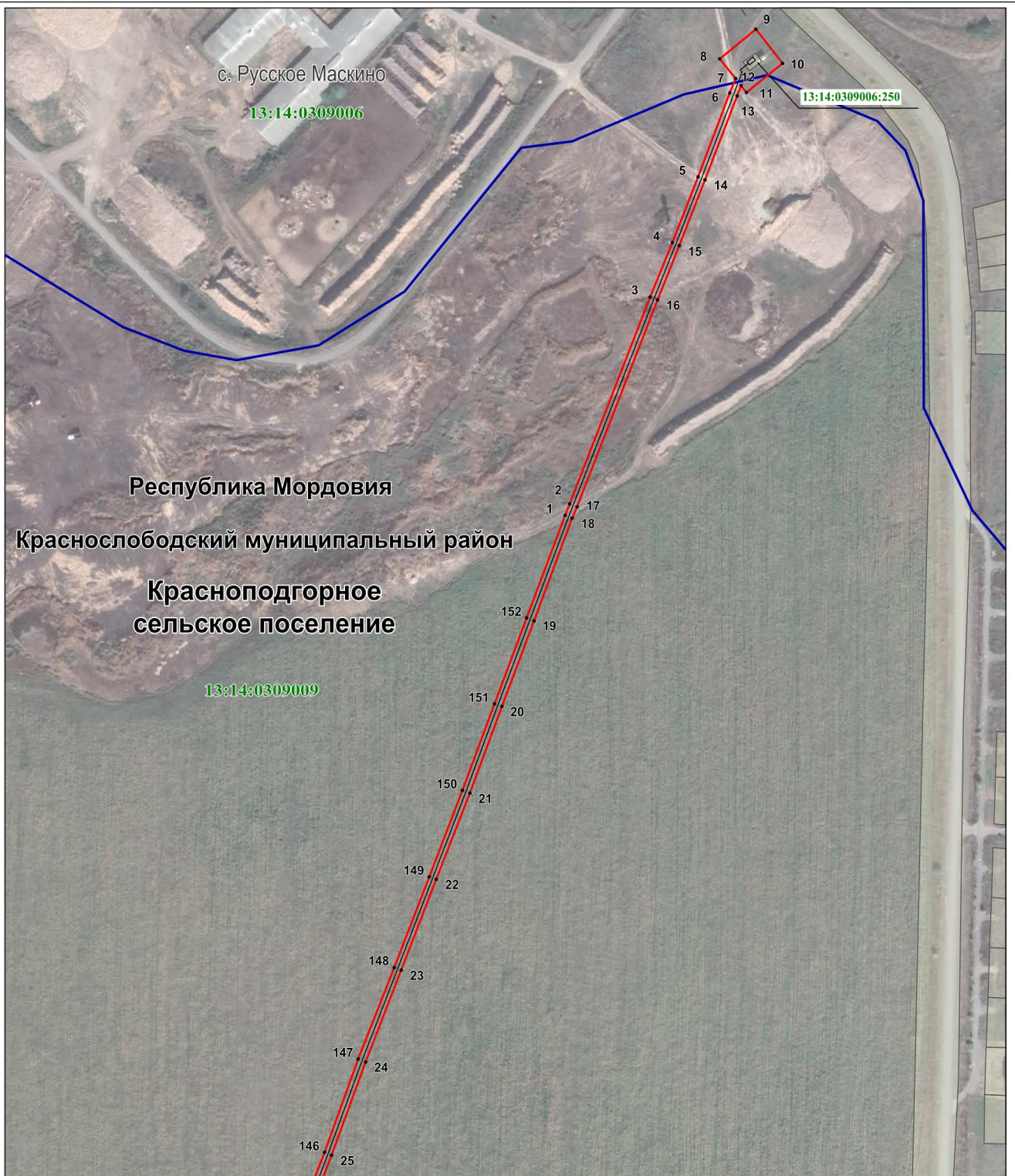

Масштаб 1 : 3000

Используемые условные знаки и обозначения приведены на отдельной странице в конце раздела

Схема расположения границ публичного сервитута

Лист 2

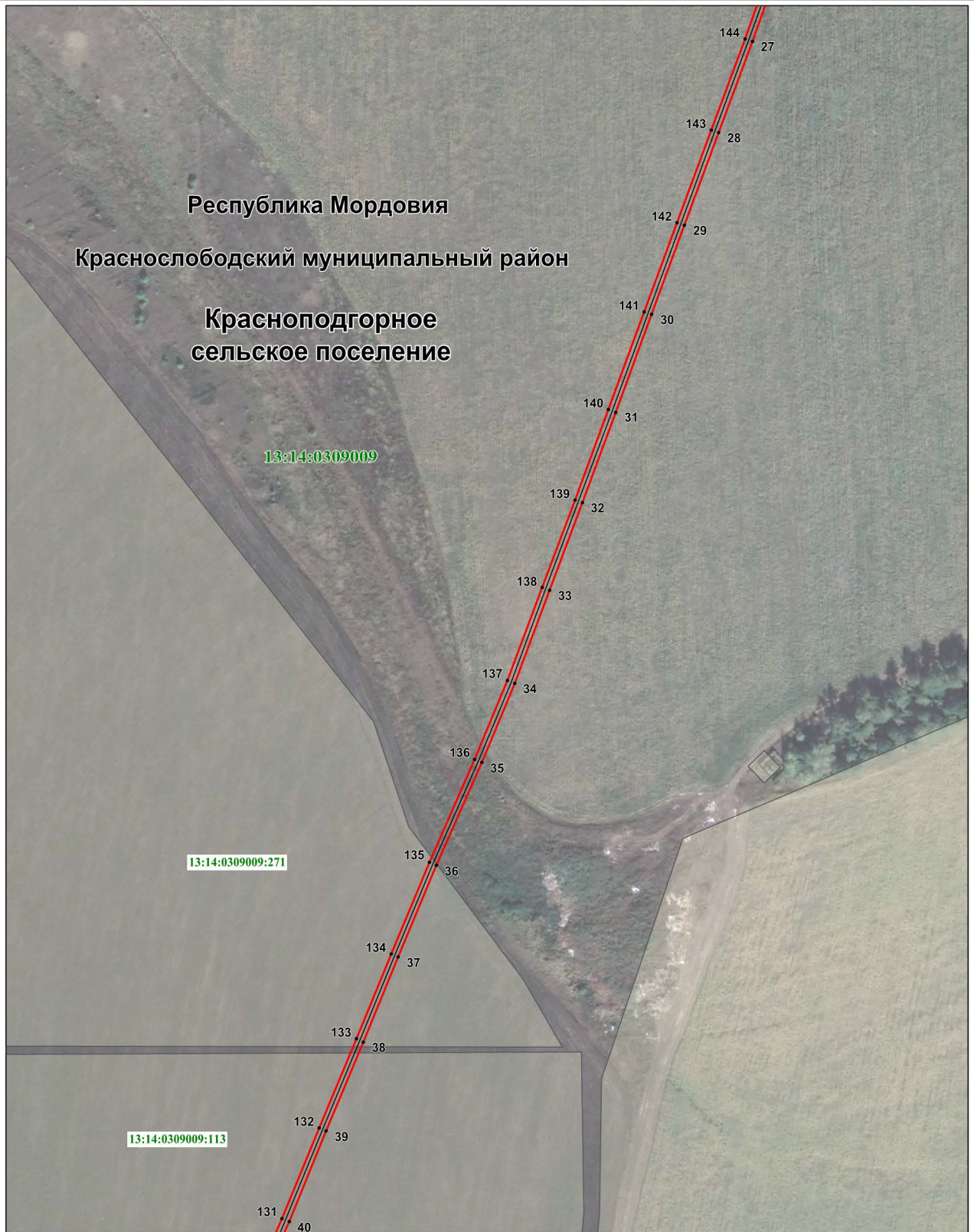

Масштаб 1 : 3000

Используемые условные знаки и обозначения приведены на отдельной странице в конце раздела



Схема расположения границ публичного сервитута

Лист 3



Используемые условные знаки и обозначения приведены на отдельной странице в конце раздела

Схема расположения границ публичного сервитута

Лист 4

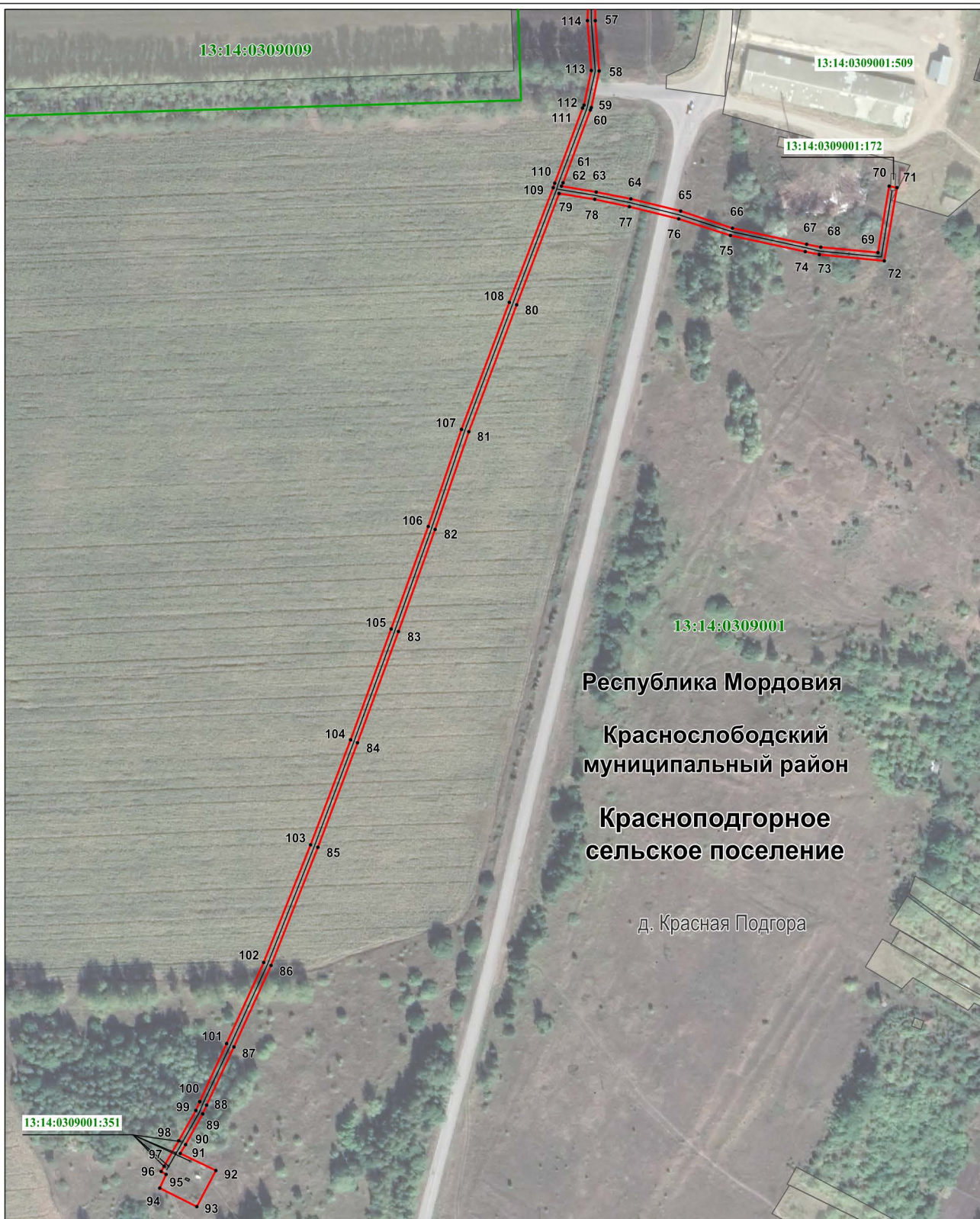



Масштаб 1 : 3000

Используемые условные знаки и обозначения приведены на отдельной странице в конце раздела

## Раздел 4

### Схема расположения границ публичного сервитута

#### Используемые условные знаки и обозначения:

	- характерная точка планируемой границы публичного сервитута
	- планируемая граница публичного сервитута
	- газопровод
	- газораспределительный пункт
	- граница населенного пункта
	- граница кадастрового квартала
	- земельный участок, кадастровый номер
<b>13:14:0309001</b>	- подпись кадастрового квартала
<b>Республика Мордовия</b>	- наименование субъекта РФ
<b>Краснослободский муниципальный район</b>	- наименование муниципального района
<b>Красноподгорное сельское поселение</b>	- наименование сельского поселения
с. Русское Маскино	- наименование населенного пункта